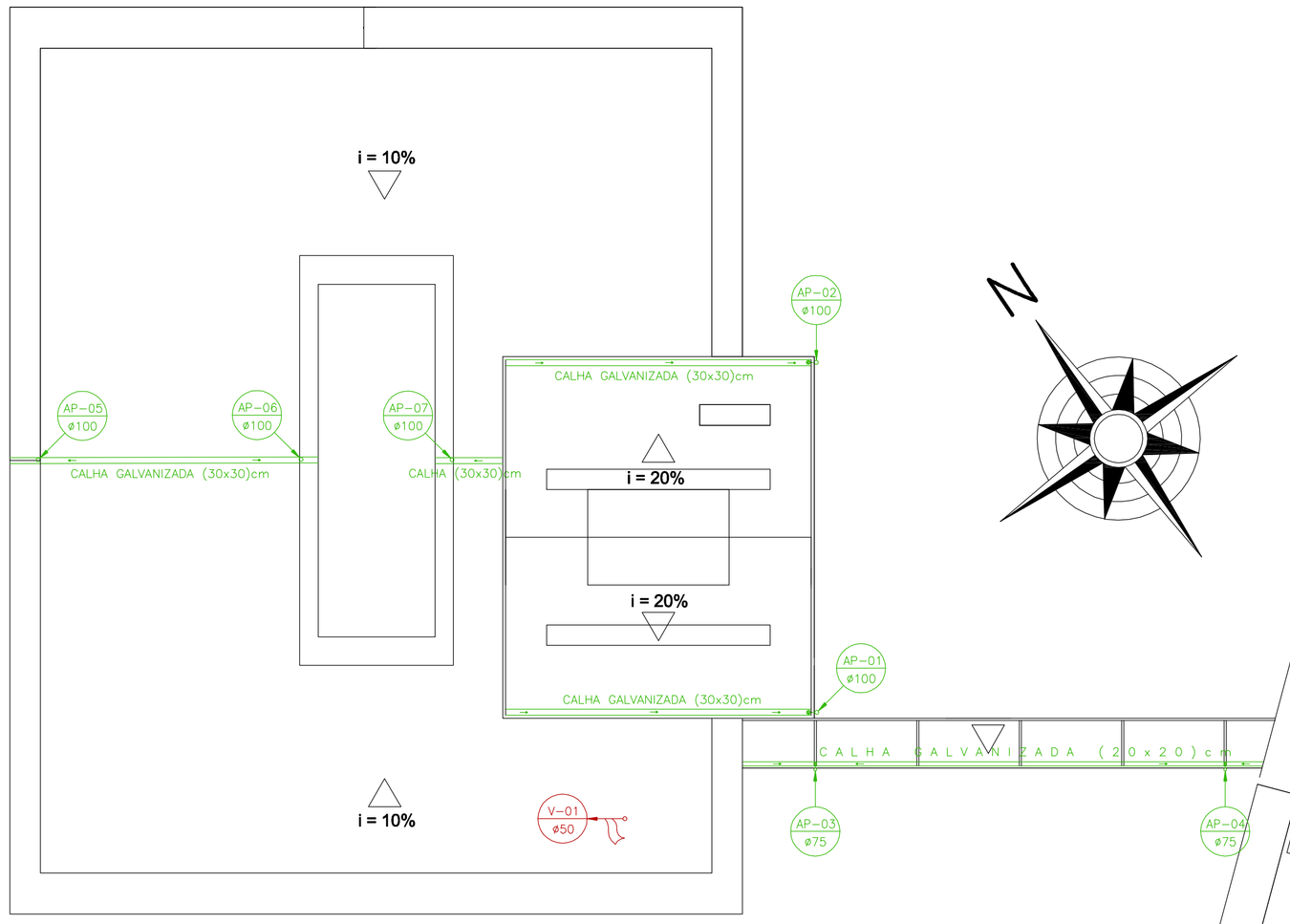

Planta de Cobertura
Águas Pluviais e Ventilações
ESC: 1:200

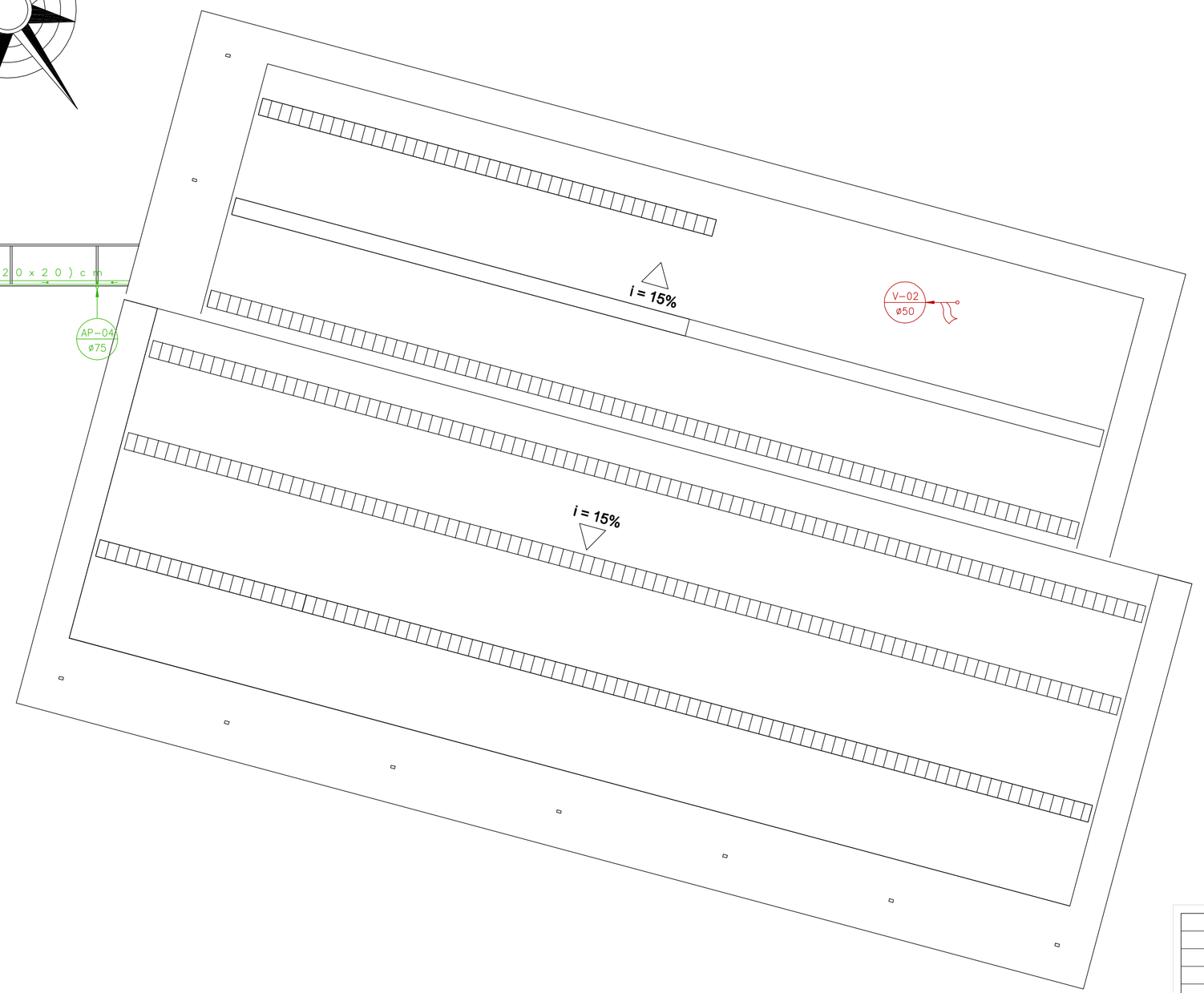

SIMBOLOGIA DO PROJETO SANITÁRIO E ÁGUAS PLUVIAIS

	TUBULAÇÃO PRIMÁRIA DE ESGOTO.
	TUBULAÇÃO SECUNDÁRIA DE ESGOTO.
	TUBULAÇÃO DE ÁGUA PLUVIAL.
	TUBULAÇÃO DE VENTILAÇÃO.
CE	CAIXA DE PASSAGEM DE ESGOTO
CA	CAIXA DE AREIA P/ ÁGUAS PLUVIAIS
CI	CAIXA DE INSPEÇÃO
CS	CAIXA SIFONADA
R	RALO SECO
CG	CAIXA DE GORDURA
MIC	MICTÓRIO
TQ	TANQUE
F	FILTRO DE ÁGUA POTÁVEL
VS	VASO SANITÁRIO
LV	LAVATÓRIO
P	PIA
	TUBULAÇÃO QUE DESCE.
	TUBULAÇÃO QUE SOBE.
TQ-00 ø00	ESPECIFICAÇÃO DA TUBULAÇÃO DE QUEDA DE ESGOTO, EM PVC, E SEU DIÂMETRO.
V-00 ø00	ESPECIFICAÇÃO DA TUBULAÇÃO DE VENTILAÇÃO DE ESGOTO, EM PVC, E SEU DIÂMETRO.
AP-00 ø00	ESPECIFICAÇÃO DA TUBULAÇÃO DE ÁGUAS PLUVIAIS, EM PVC, E SEU DIÂMETRO.
VR	VÁLVULA DE RETENÇÃO HORIZONTAL

NOTAS:

01– TODA TUBULAÇÃO DE ESGOTO DEVERÁ SER EM PVC RÍGIDO.
02– INCLINAÇÃO DA TUBULAÇÃO PRIMÁRIA DE ESGOTO, QUANDO NÃO COTADA, DEVERÁ SER DE 2% NO MÍNIMO.
03– OS TUBOS DE PVC RÍGIDO PARA ESGOTO, QUANDO SUBTERRÂNEOS, DEVERÃO SER REVESTIDOS COM UMA CAMADA DE CONCRETO PARA MELHOR PROTEGÊ–LOS CONTRA ESFORÇOS MECÂNICOS.
04– DIÂMETRO DAS TUBULAÇÕES EM mm.
05– INCLINAÇÃO DA TUBULAÇÃO DA ÁGUAS PLUVIAIS, QUANDO NÃO COTADA, DEVERÁ SER DE 1%, NO MÍNIMO.
06– TODO DRENO DE ÁGUAS PLUVIAIS, DEVERÁ SER PARA LOCAL QUE NÃO POSSA PROVOCAR EROSÃO NO TERRENO.
07– TODO DRENO DE ÁGUAS PLUVIAIS DEVERÁ OBEDECER A INCLINAÇÃO DO TERRENO.

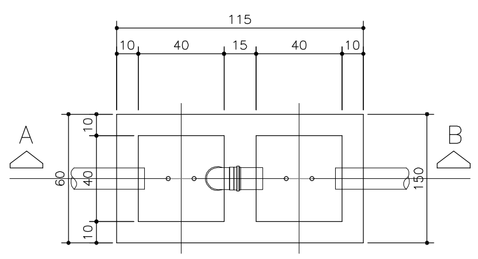

PLANTA BAIXA

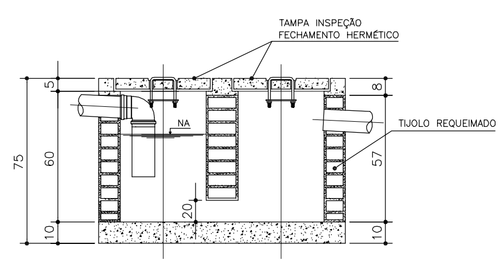

CORTE A–B

Detalhe: Caixa de Gordura
ESC. 1:20

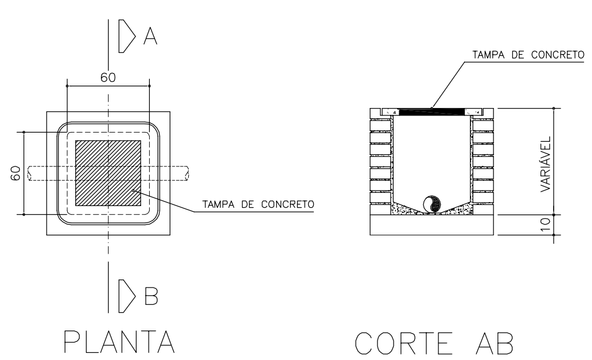

PLANTA CORTE AB

Detalhe: Caixa de Esgoto
ESC. 1:20

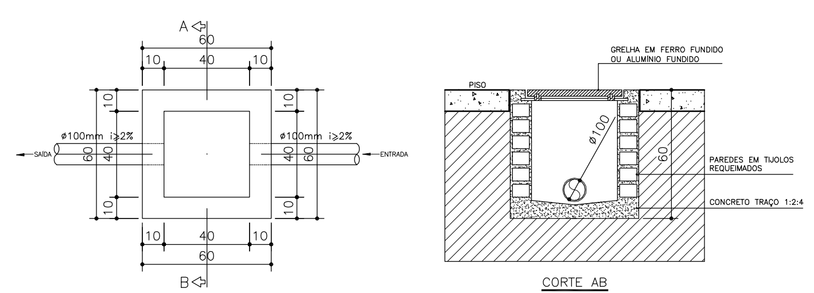

PLANTA CORTE AB

Detalhe: Caixa de Areia
ESC. 1:20

Nº:	DATA	RESPONSÁVEL	DESCRIÇÃO DA REVISÃO:

FASE: PROJETO HIDROSANITÁRIO

COMPLEXO E TECNOLOGIA DA MADEIRA
CAMPUS JUSCELINO KUBITSCHECK
RODOVIA MG 367, KM 583, Nº 5000 - ALTO DA JACUBA - DIAMANTINA/MG

UFVJM

PROPRIETÁRIO: UNIVERSIDADE FEDERAL DOS VALES DO JEQUITINHONHA E MUCURI — CNPJ 16.888.315/0001-57

TÍTULO: PROJETO SANITÁRIO
PLANTA DE COBERTURA, DETALHES DAS CAIXAS, SIMBOLOGIA E NOTAS

AUTOR PROJETO ARQUITETÔNICO / RT:
MACEDO SIQUEIRA PROJETOS & ENGENHARIA LTDA-ME
CNPJ: 09.566.686/0001–57
RT: ENG. CIVIL: ANTÔNIO AUGUSTO DE MACEDO – CREA: 81.746/DMG
RUA MARGARIDA CORTONA Nº799, CANAAN, SETE LAGOAS/MG
FONES: (31) 3771–0554 / 9997–3184
A.MACEDO Projetos e Engenharia
www.amacedoengenharia.com.br
Fones: (31) 3771-0554 / 9997-3184

VERSÃO:	DATA:	AUTOCAD:	FOLHA:
VERSAO 1	21.07.2011	JIUSEPE GÁSPARI	08/09

ARQUIVO: COMPLEXO E TECNOLOGIA DA MADEIRA - HID

Your complimentary use period has ended. Thank you for using PDF Complete.
Click Here to upgrade to Unlimited Pages and Expanded Features